

10 metri

MODALITÀ 91

termo:



Ministero delle Finanze  
DIPARTIMENTO DEL TERRITORIO

CATASTO EDILIZIO URBANO (RDL 13-4-1899, n. 652)

Planimetria di u.i.u. in Comune di PISTOIA via PUCCINI

civ.....

LIRE 800

Catasto dei Fabbricati - Situazione al 17/05/2018 - Comune di PISTOIA n. 17 n. 19 piano: T-1-2-3;

COSTITUISCE UNICA UNITÀ IMMOBILIARE CON LE TAV. 2/4-3/4-4/4

SCALA DI 1:200

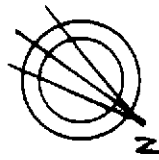

ORIENTAMENTO

ESTRATTO PLANIMETRIA CATASTALE  
Scala 1:2000

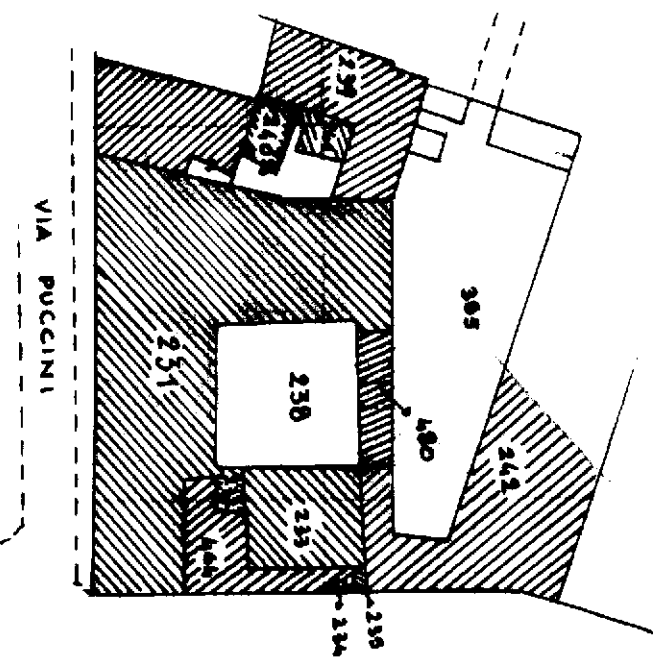

Dichiarazione di N.C. ☐

Denuncia di variazione ☒

Compilata dal **GEOM. GORI GIAMPIERO**

Inscritto all'albo dei **GEOMETRI** della provincia di **PISTOIA** n. **1304**

data **17/05/2018** Firma **Geom. Gori**

RESERVATO ALL'UFFICIO

F. **280**  
n. **231** sub. **238**  
n. **239** m. **48**  
n. **240**

Identificativi catastali

Identificativi catastali

Identificativi catastali

Identificativi catastali

Identificativi catastali

10 metri

MODULO  
F. 1/2, mod. 994

MINISTERO DELLE FINANZE  
DIPARTIMENTO DEL TERRITORIO



**CATASTO EDILIZIO URBANO** (RDL 13-4-1939, n. 652)  
Situazione al 17/05/2018 - Comune di PISTOIA n. 17 n. 19 piano: T-1-2-3;  
Puccini

800

Planimetria di u.i.u. in Comune di PISTOIA via PUCCHINI

TAV. 2/4

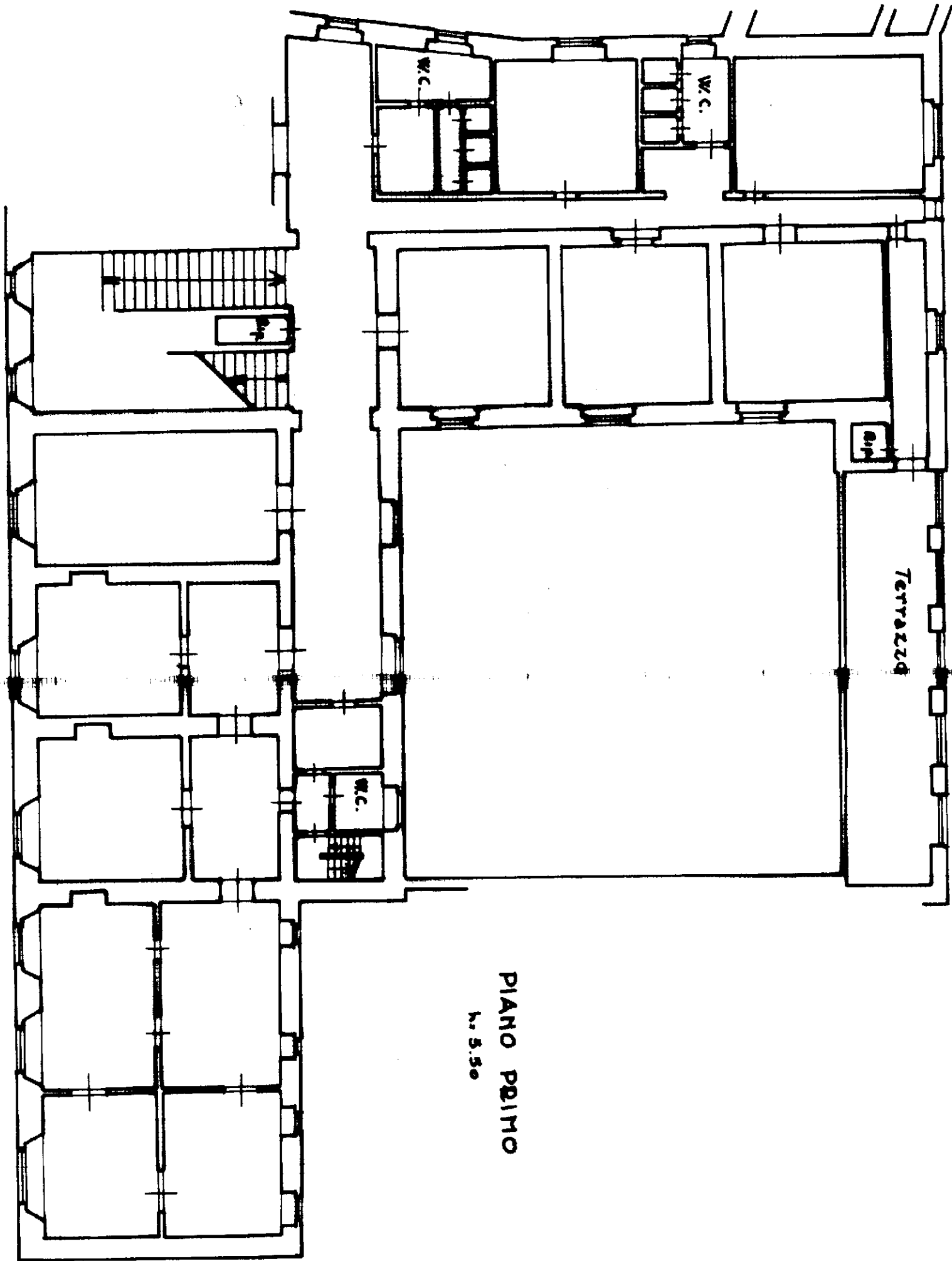

PIANO PRIMO  
h. 5.50

ORIENTAMENTO  
N.



COSTITUISCE UNICA UNITÀ IMMOBILIARE CON LE TAV. 1/4-3/4-4/4

SCALA DI 1:200

RISERVATO ALL'UFFICIO

Dichiarazione di N.C. ☐  
Denuncia di variazione ☒

Compilata dal **GEOM. GORI GIAMPIERO**  
(Titolo, cognome, nome)

Identificativi catastali  
F. n. sub.

Iscritto all'atto del **GEOMETRI** della provincia di **PISTOIA** n. **1804**  
data Firma





**CATASTO EDILIZIO URBANO** (R.D.L. 13-4-1939, n. 652)

LIBRE  
2000

Planimetria di u.l. in Comune di **PISTOIA** via **PUCCINI** civ.

TAV. 3/4

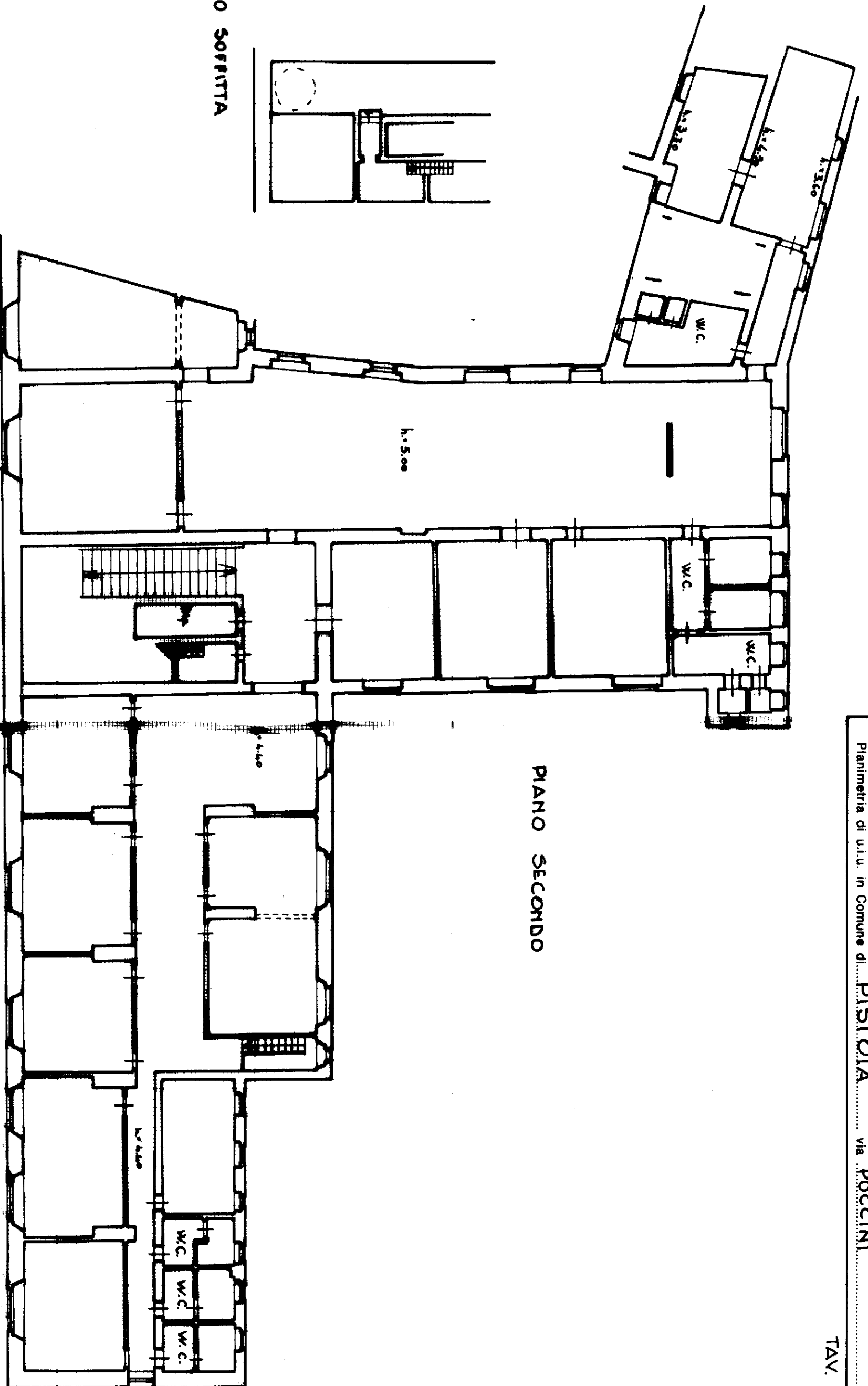

ORIENTAMENTO  
N.

**SCALA DI 1:200**

**COSTITUISCE UNICA UNITÀ IMMOBILIARE CON LE TAV. 1/4-2/4-4/4**

## Dichiarazione di N.C.

### Denuncia di variazione

## Identificativi catastali

**F.** .....

**n. sub.** .....

**RESERVATO ALL'UFFICIO**

**Dichiarazione di N.C.**

Compilata dal **GEOM**

Computata dal **SAECOM**  
(Tirato, congegno e fronte)

**GORI GLAMPILERO**  
(11000, COGNOME E INIZIALE)

iscritto all'albo dei **GEOMETRI**

della provincia di **PISTOIA**...

**data** ..... **Firma** .....

Firma

*James M.*



---

MODULARIO  
F. rig. rend. 000



MINISTERO DELLE FINANZE  
DIPARTIMENTO DEL TERRITORIO  
**CATASTO EDILIZIO URBANO** (RDL 13-4-1939, n. 652)

MOD. AM (CEU)  

LIRE  
800

Planimetria di u.i.u. in Comune di PISTOIA via PUCCINI civ. ....

TAV. 4/4

FINE FOGLIO

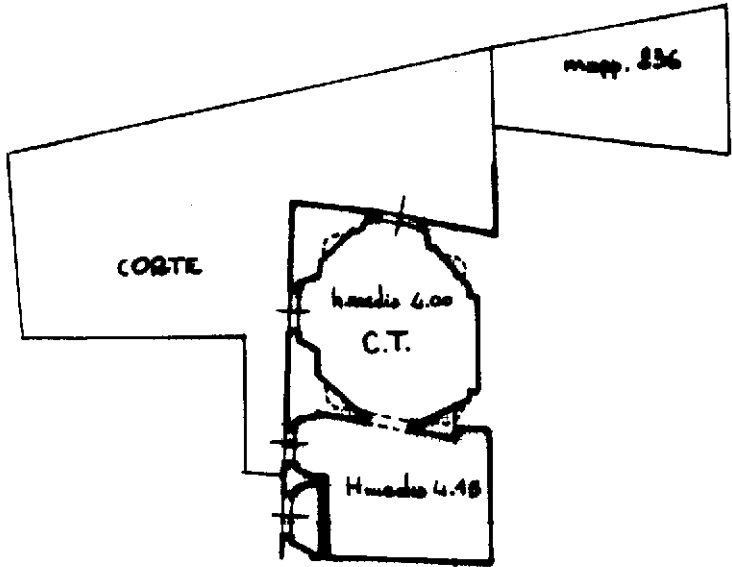

ORIENTAMENTO

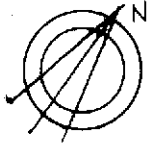

SCALA DI 1:200

COSTITUISCE UNICA UNITÀ IMMOBILIARE CON LE TAV. 1/4 - 2/4 - 3/4

Dichiarazione di N.C. <input type="checkbox"/> Denuncia di variazione <input checked="" type="checkbox"/>	Compilata dal <u>GEOM. GORI GIAMPIERO</u> (Titolo, cognome e nome) iscritto all'albo dei <u>GEOMETRI</u> della provincia di <u>PISTOIA</u> n. <u>1304</u> data ..... Firma <u>[Signature]</u>	<div>COLLEGIO DEI GEOMETRI GORI GIAMPIERO N° 1304 PISTOIA</div>	RISERVATO ALL'UFFICIO
Identificativi catastali F. <u>220</u> n. <u>240</u> sub. ....			

intau 01

Catasto dei Fabbricati - Situazione al 17/05/2018 - Comune di PISTOIA (G713) - < Foglio: 220 - Particella: 231 - Subalterno: 16 >  
VIA NICCOLO' PUCCINI n. 17 n. 19 piano: T-1-2-3;